



PADAMU NEGERI

Pangkalan Data Penjaminan Mutu Pendidikan
Negara Kesatuan Republik Indonesia

PANDUAN PENGGUNA

Dokumen ini diperuntukkan bagi **PTK (Pendidik & Tenaga Kependidikan)**

KEMENTERIAN PENDIDIKAN DAN KEBUDAYAAN
BADAN PENGEMBANGAN SUMBER DAYA MANUSIA PENDIDIKAN DAN KEBUDAYAAN
DAN PENJAMINAN MUTU PENDIDIKAN

Jl. Pintu 1 gd.D lt.17 Senayan, Jakarta 10270, Telepon 021-57974168

<http://padamu.siap.web.id>

[email : padamu@kemdikbud.go.id](mailto:padamu@kemdikbud.go.id)



Daftar Isi

I	PENDAHULUAN.....	2
I.1	Tentang PADAMU NEGERI.....	2
I.2	Tentang NUPTK.....	2
I.3	Mengapa Harus Verval Ulang NUPTK 2013 ?.....	3
I.4	Apa Manfaat Bagi PTK ?.....	4
II	PENCARIAN NUPTK.....	5
II.1	Alur Pencarian.....	6
II.2	Langkah Pencarian.....	7
II.3	Unduh Formulir.....	9
II.3.1	Unduh Formulir A01.....	9
II.3.2	Unduh Formulir A02.....	10
II.3.3	Unduh Formulir A03.....	11
II.3.4	Unduh Formulir A04.....	12
III	VERIFIKASI DAN VALIDASI.....	12
III.1	Verifikasi dan Validasi Formulir A02, A03, dan A04.....	12
III.2	Verifikasi dan Validasi Formulir A01.....	13
IV	AKTIVASI AKUN PTK.....	15
V	Lampiran-Lampiran.....	17



I PENDAHULUAN

I.1 Tentang PADAMU NEGERI

PADAMU NEGERI (singkatan dari Pangkalan Data Penjaminan Mutu Pendidikan Negara Kesatuan Republik Indonesia) merupakan Layanan Sistem Informasi Terpadu Online yang dibangun oleh Badan Pengembangan Sumber Daya Manusia Pendidikan dan Kebudayaan - Penjaminan Mutu Pendidikan (BPSDMPK-PMP).

PADAMU NEGERI dibangun sebagai pusat layanan data terpadu yang bersumber dari/ ke sistem transaksional BPSMPK-PMP Kemdikbud lainnya, meliputi: Evaluasi Diri Sekolah (EDS), NUPTK (Nomor Unik Pendidik dan Tenaga Kependidikan), Sertifikasi PTK, dan Diklat PTK.

PADAMU NEGERI juga terbuka untuk menjadi salah satu layanan pusat sumber data bagi program-program terkait lainnya baik di lingkungan internal atau eksternal Kemdikbud.

Melalui PADAMU NEGERI ini, BPSDMPK-PMP berupaya mendorong terwujudnya program - program pembangunan untuk peningkatan Mutu Pendidikan Nasional baik di tingkat pusat dan daerah dengan terpadu yang berbasis pada data-data yang faktual, transparan, obyektif, akurat, akuntabel dan berkesinambungan.

Mari bersama kita tingkatkan Mutu Pendidikan Nasional yang berkesinambungan demi mencerdaskan generasi bangsa saat ini dan masa depan dengan semangat membangun bersama PADAMU NEGERI INDONESIA-ku.

I.2 Tentang NUPTK

NUPTK (Nomor Unik Pendidik dan Tenaga Kependidikan) merupakan kode identitas unik yang diberikan kepada seluruh Pendidik (Guru) dan Tenaga Kependidikan (Staf) di seluruh satuan pendidikan (Sekolah) di Indonesia.

NUPTK dibangun oleh Direktorat Peningkatan Mutu Pendidik dan Tenaga Kependidikan (PMPTK) Depdiknas tahun 2006.

Seiring dengan program Reformasi Birokrasi, NUPTK sejak tahun 2011 dikelola oleh Sekretariat Badan Pengembangan SDM Pendidikan dan Kebudayaan dan Penjaminan Mutu Pendidikan (BPSDMPK-PMP) Kementerian Pendidikan dan Kebudayaan Negara Kesatuan



Republik Indonesia.

Dalam perkembangannya, NUPTK menjadi syarat utama yang harus dimiliki oleh seluruh PTK se-Indonesia untuk dapat mengikuti program-program Kementerian lainnya, antara lain:

- Sertifikasi PTK
- Uji Kompetensi PTK
- Diklat PTK, dan
- Aneka Tunjangan PTK

I.3 Mengapa Harus Verval Ulang NUPTK 2013 ?

NUPTK yang dikelola oleh PMPTK sejak tahun 2006 - 2010 kemudian dikelola oleh BPSDMPK-PMP sejak 2011 menjadi kode referensi utama untuk dapat mengikuti berbagai program pengembangan PTK yang dilaksanakan oleh Kemdikbud, antara lain: Sertifikasi, Uji Kompetensi, Diklat, dan Aneka Tunjangan PTK lainnya.

BPSDMPK-PMP yang bertanggungjawab sepenuhnya terhadap pengelolaan NUPTK sangat berkepentingan melakukan VerVal Ulang NUPTK 2013 dalam rangka meningkatkan penjaminan mutu pendidikan nasional khususnya para PTK.

Dengan peran aktif PTK dalam melaksanakan program VerVal Ulang NUPTK periode 2013 ini, BPSDMPK-PMP dapat membantu progress penjaminan peningkatan mutu para PTK dengan lebih obyektif, transparan, akurat dan berkesinambungan.

Data PTK hasil VerVal Ulang NUPTK yang dikelola oleh BPSDMPK-PMP akan menjadi sumber referensi utama untuk pelaksanaan program-program peningkatan mutu PTK yang dilaksanakan oleh Direktorat Kemdikbud terkait pada tahapan selanjutnya.



I.4 Apa Manfaat Bagi PTK ?

Setiap PTK diberi akun login untuk dapat memutakhirkan data personal masing-masing setiap saat setiap waktu darimana saja secara online 24 jam.

Setiap PTK akan diberi fasilitas media jejaring sosial untuk saling berbagi, berkomunikasi dan berkolaborasi antar PTK se-Indonesia. Setiap PTK akan memiliki Kartu Digital NUPTK yang *uptodate* di http://padamu.siap.web.id/kode_nuptk (dalam proses pengembangan)

Setiap PTK akan diberi fasilitas ruang penyimpanan (*storage*) online untuk menyimpan beragam arsip dokumen secara digital seperti: Ijazah, Sertifikat, Piagam-Piagam, Surat Tugas, dan lain sebagainya (dalam proses pengembangan)



II PENCARIAN NUPTK

Pendidik dan Tenaga Kependidikan yang telah memiliki NUPTK dapat melakukan pencarian datanya pada website <http://padamu.siap.web.id> . Hasil pencarian ini menghasilkan unduh formulir yang akan digunakan untuk melakukan verifikasi dan validasi NUPTK. Terdapat pembagian menjadi 4 formulir bagi PTK, yaitu :

Formulir A01 : bagi PTK yang sekolahnya terdaftar dan masih aktif pada sekolah tersebut

Formulir A02 : bagi PTK yang datanya masih terdaftar pada sekolah sebelumnya, sehingga harus dikoreksi sekolah tersebut menjadi sekolah tempat bertugas saat ini

Formulir A03 : bagi PTK yang keberadaannya pada sekolah belum diverifikasi, sehingga harus ditempatkan pada sekolah tempat bertugas saat ini

Formulir A04 : bagi PTK yang menjadi Pengawas Sekolah



II.1 Alur Pencarian

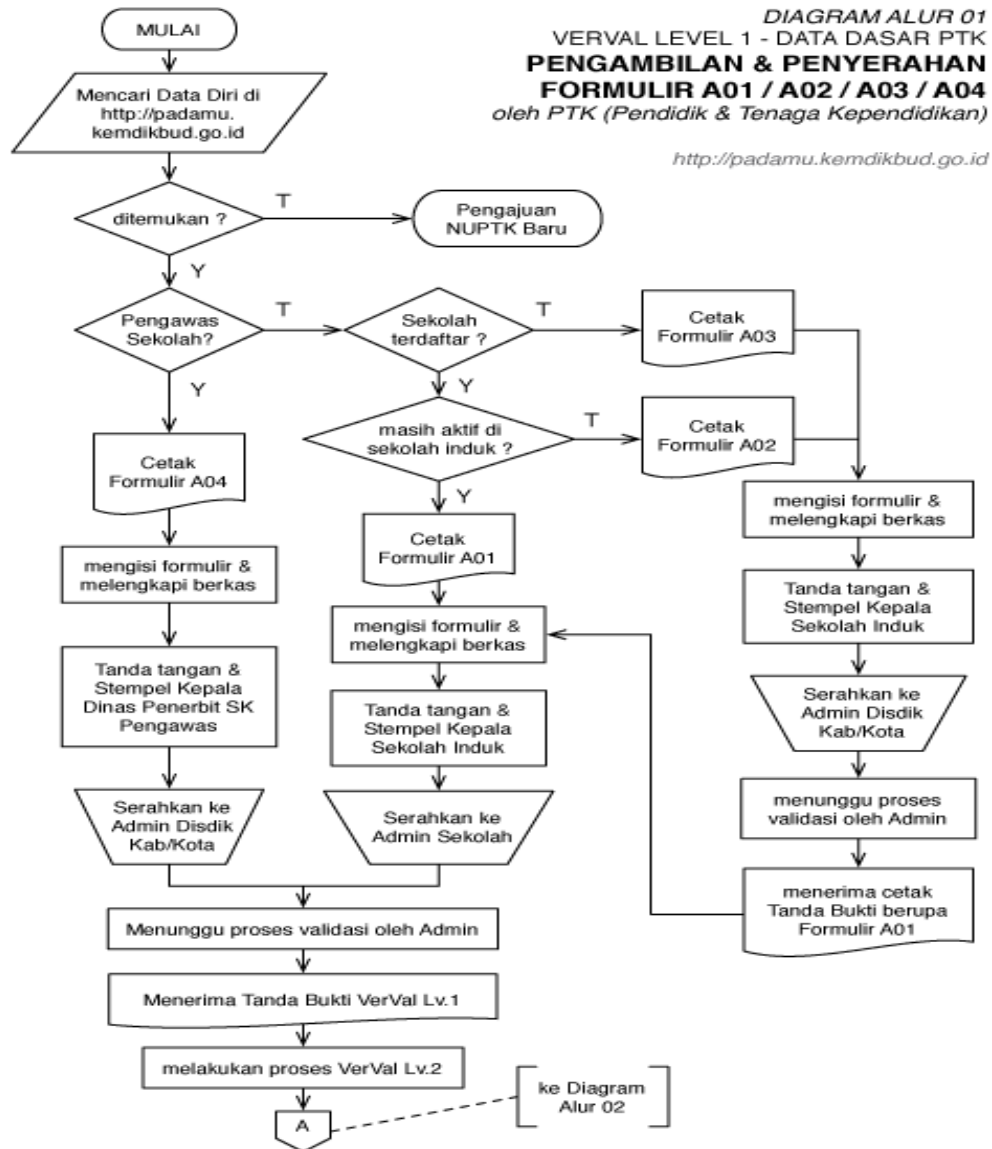

Gambar 1. Alur pengambilan & penyerahan Formulir A01/A02/A03/A04



II.2 Langkah Pencarian

1. Kunjungi website <http://padamu.siap.web.id>
2. Klik **Lihat Status NUPTK**



3. Isikan salah satu dari Nama/NUPTK dan Kota Lokasi Sekolah Induk, kemudian klik **CARI DATA**



Gambar 2. Pencarian data PTK di PADAMU



KEMENTERIAN PENDIDIKAN DAN KEBUDAYAAN
PADAMU NEGERI

Pangkalan Data Penjaminan Mutu Pendidikan Negara Kesatuan Republik Indonesia
<http://padamu.siap.web.id>

Hasil pencarian data **Marwan**
di Kab. Aceh Besar

Nama PTK	Sekolah Induk	Detail	Status
Marwan NUPTK: 863475165320022	MI N Leupung Lokasi: Kab. Aceh Besar, Aceh NPSN: belum diverifikasi	(i)	unduh
Marwan NUPTK: 454575866020022	SMAN 1 Pulo Aceh Lokasi: Kab. Aceh Besar, Aceh NPSN: 10100179	(i)	unduh
MARWAN NUPTK: 075673864120032	SMAN 1 INGIN JAYA Lokasi: Kab. Aceh Besar, Aceh NPSN: 10100195	(i)	unduh
Marwani NUPTK: 353676266330063	MI Mon Malem Lokasi: Kab. Aceh Besar, Aceh NPSN: belum diverifikasi	(i)	unduh
MARWAN UBIT NUPTK: 144473163420012	SMA N 1 KRUENG BARONA JAYA Lokasi: Kab. Aceh Besar, Aceh NPSN: belum diverifikasi	(i)	unduh
MARWAN UBIT NUPTK: 5444729634110002	SMP N 1 Kuta Baro Bungcala Lokasi: Kab. Aceh Besar, Aceh NPSN: belum diverifikasi	(i)	unduh
MARWAN. J NUPTK: 3938731633200072	SD Pertiwi Lamgarot Lokasi: Kab. Aceh Besar, Aceh NPSN: 10100163	(i)	unduh

Gambar 3. Hasil pencarian PTK

4. Klik ikon Informasi (i) untuk melihat detail data PTK

Administrator / Operat
prosedur untuk langka

Hasil per...
di Kab. A...

Detil Data

A. BIO DATA

Nama Lengkap	Marwan
Nama Asal (sebelum Verwal)	MARWAN
J. Kelamin	Laki-Laki
NIK	-
Pendidikan Terakhir	S1

B. DATA KEPEGAWAIAN

NUPTK	454575866020022
Status Verwal	Belum Verwal
Tgl. Terbit NUPTK	-
ID Pegawai	060120080809.18211192009
Status Pegawai	PNS
Fungsi	Guru
Jabatan/Tugas	Isi
Status Ajdi	Proses Verwal

C. DATA INSTANSI INDIK

Instansi	SMAN 1 Pulo Aceh
Instansi ID	10100179
Alamat Sekolah	Jalan Raja Kandang, Putat Nasi Kec. Pulo Aceh Kab. Aceh Besar
Provinsi	Aceh
Kota/Kabupaten	Kab. Aceh Besar
Kecamatan	Pulo Aceh

Cetak Data



II.3 Unduh Formulir

Unduh formulir dilakukan untuk pengajuan verifikasi dan validasi data PTK

Q Hasil pencarian data **Marwan**
di Kab. Aceh Besar

Nama PTK	Sekolah Induk	Detail	Status
Marwan NIP/PTK: 6034751653200022	MI N Leupung Lokasi: Kab. Aceh Besar, Aceh NPSN: belum diverifikasi	1	unduh
Marwan NIP/PTK: 4545758660200022	SMAN 1 Pulo Aceh Lokasi: Kab. Aceh Besar, Aceh NPSN: 10100179	1	unduh
MARWAN NIP/PTK: 0756738641200032	SMAN 1 INGIN JAYA Lokasi: Kab. Aceh Besar, Aceh NPSN: 10100195	1	unduh
Marwani NIP/PTK: 2536762663300053	MI Mon Malem Lokasi: Kab. Aceh Besar, Aceh NPSN: belum diverifikasi	1	unduh
MARWAN UBIT NIP/PTK: 1444731634200012	SMA N 1 KRUENG BARONA JAYA Lokasi: Kab. Aceh Besar, Aceh NPSN: belum diverifikasi	1	unduh

Gambar 4. Menentukan status untuk jenis formulir yang diunduh

II.3.1 Unduh Formulir A01

Formulir A01 diperuntukan bagi PTK yang sekolahnya terdaftar (memiliki NPSN) dan PTK masih aktif pada sekolah tersebut. Langkah-langkah untuk mengunduh formulir A01 adalah:

1. Klik **UNDUH** pada hasil pencarian dan tentukan status PTK, kemudian Klik **Unduh Formulir A01**



Nama PTK	Detail	Status
Marwan NUPTK: 8834751653200022		unduh
Marwan NUPTK: 4546758660200022		unduh
MARWAN NUPTK: 0756738641200032		unduh
Marwani NUPTK: 3536752661300063		unduh
MARWAN UBIT NUPTK: 1444731634200012		unduh

Halo Marwan,
agar mendapat formulir yang sesuai untuk Anda, mohon jawab pertanyaan berikut ...

Anda seorang Pengawas Sekolah?
 YA BUKAN

Anda masih aktif di Sekolah Induk SMAN 1 Pulo Aceh?
 YA TIDAK

Unduh Formulir A01

Lokasi: Kab. Aceh Besar, Aceh
NPSN: ● belum diverifikasi

SMA N 1 KRUENG BARONA JAYA
Lokasi: Kab. Aceh Besar, Aceh
NPSN: ● belum diverifikasi

2. Cetak formulir tersebut kemudian lakukan pengisian dan lengkapi persyaratan yang dibutuhkan. Bawa formulir dan persyaratan ke bagian terkait untuk dilakukan verwal.

Lihat alur Verifikasi dan Validasi Formulir A01

II.3.2 Unduh Formulir A02

Formulir A02 diperuntukan bagi PTK yang datanya masih terdaftar pada sekolah sebelumnya, sehingga harus dikoreksi sekolah tersebut menjadi sekolah tempat bertugas saat ini. Langkah-langkah untuk mengunduh formulir A02 adalah:

1. Klik **UNDUH** pada hasil pencarian dan tentukan status PTK, kemudian Klik **Unduh Formulir A02**



Nama PTK	Detail	Status
Marwan NIP/PTK: 8834751653200022		unduh
Marwan NIP/PTK: 4546758660200022		unduh
MARWAN NIP/PTK: 0756738641200022		unduh
Marwani NIP/PTK: 35267926613000E3		unduh
MARWAN UBIT NIP/PTK: 1444731634200012		unduh

2. Cetak formulir tersebut kemudian lakukan pengisian dan lengkapi persyaratan yang dibutuhkan. Bawa formulir dan persyaratan ke bagian terkait untuk dilakukan verwal.
Lihat alur Verifikasi dan Validasi Formulir A02

II.3.3 Unduh Formulir A03

Formulir A03 diperuntukan bagi PTK yang keberadaannya pada sekolah belum diverifikasi (belum memiliki NPSN), sehingga harus ditempatkan pada sekolah tempat bertugas saat ini. Langkah-langkah untuk mengunduh formulir A03 adalah:

1. Klik **UNDUH** pada hasil pencarian dan tentukan status PTK, kemudian Klik **Unduh Formulir A03**

Nama PTK	Detail	Status
Marwan NIP/PTK: 8834751653200022		unduh
Marwan NIP/PTK: 4546758660200022		unduh
MARWAN NIP/PTK: 0756738641200022		unduh



2. Cetak formulir tersebut kemudian lakukan pengisian dan lengkapi persyaratan yang dibutuhkan. Bawa formulir dan persyaratan ke bagian terkait untuk dilakukan verval.

Lihat alur Verifikasi dan Validasi Formulir A03

II.3.4 Unduh Formulir A04

Formulir A04 diperuntukan bagi PTK yang menjadi Pengawas Sekolah, baik masih aktif di sekolah induk, terdaftar pada sekolah sebelumnya, atau sekolah belum diverifikasi (belum memiliki NPSN).

Langkah-langkah untuk mengunduh formulir A04 adalah:

1. Klik **UNDUH** pada hasil pencarian dan tentukan status PTK, kemudian Klik **Unduh Formulir A04**

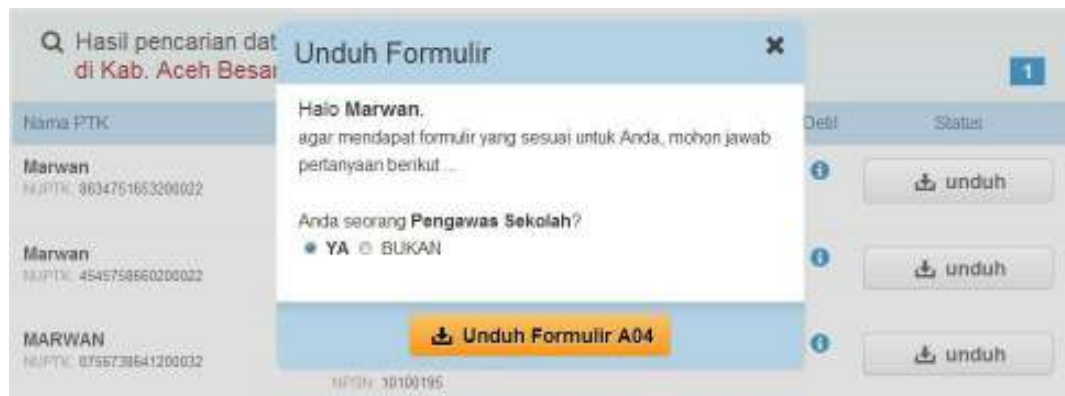

2. Cetak formulir tersebut kemudian lakukan pengisian dan lengkapi persyaratan yang dibutuhkan. Bawa formulir dan persyaratan ke bagian terkait untuk dilakukan verval.

Lihat alur Verifikasi dan Validasi Formulir A04

III VERIFIKASI DAN VALIDASI

Berikut akan dijelaskan bagaimana masing-masing alur verval keempat formulir tersebut

III.1 Verifikasi dan Validasi Formulir A02, A03, dan A04

Verval formulir ini dilakukan di Dinas Pendidikan dengan alur sebagai berikut :

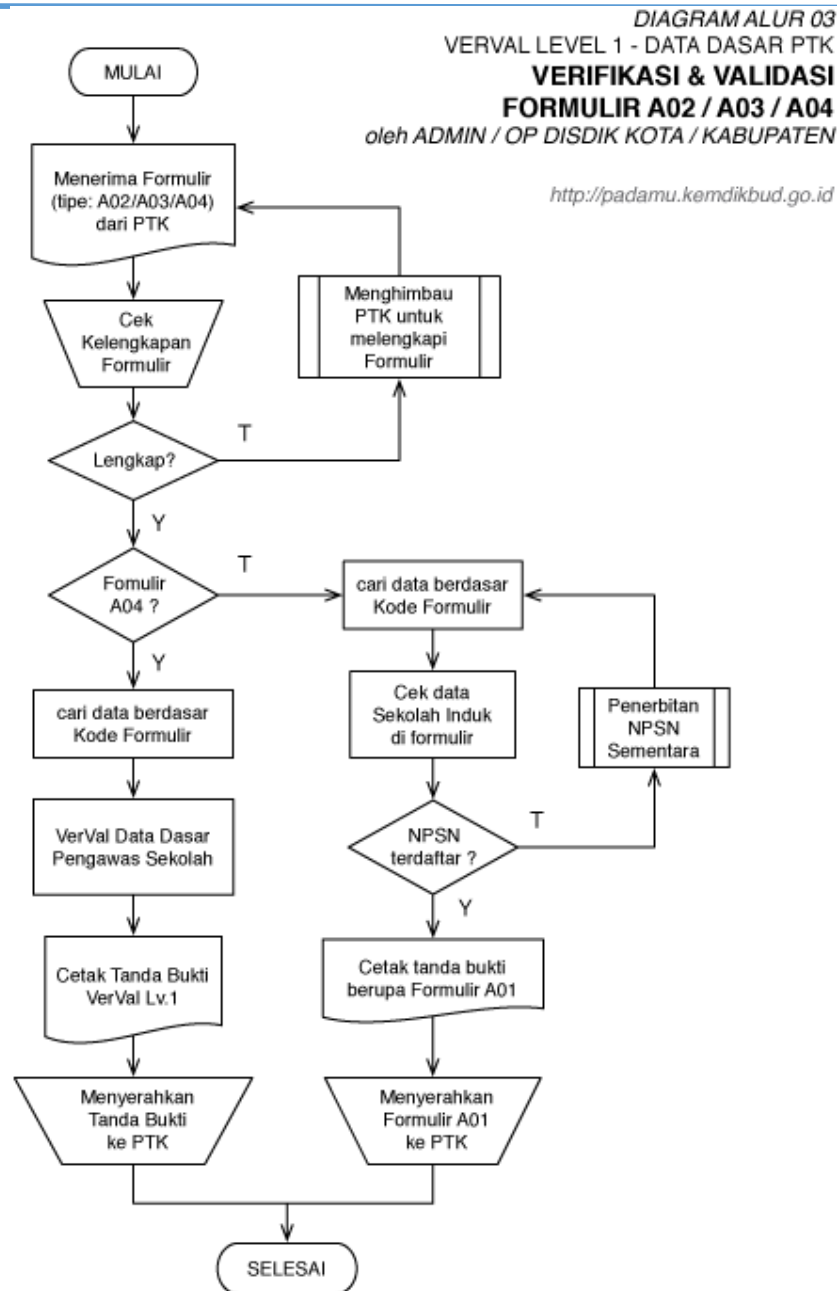

Gambar 5. Alur verifikasi dan validasi A02/A03/A04

III.2 Verifikasi dan Validasi Formulir A01

Verval formulir ini dilakukan di Admin Sekolah dengan alur sebagai berikut



DIAGRAM ALUR 04
VERVAL LEVEL 1 - DATA DASAR PTK
**VERIFIKASI & VALIDASI
FORMULIR A01**
oleh ADMIN / OP SEKOLAH

<http://padamu.kemdikbud.go.id>

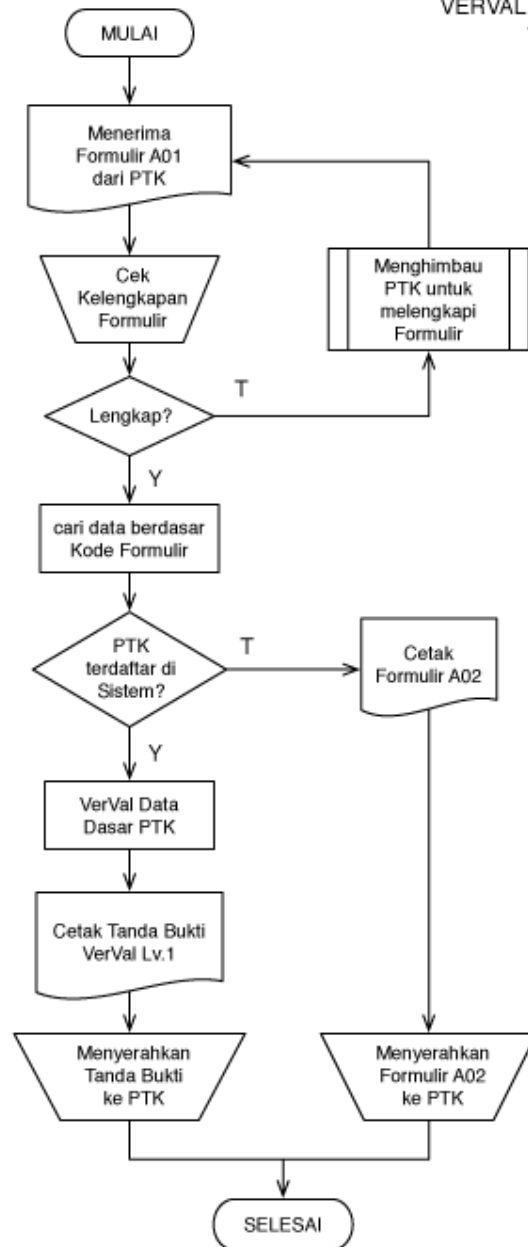

Gambar 6. Alur verifikasi dan validasi formulir A01



IV AKTIVASI AKUN PTK.

Setelah PTK melakukan verval dari Formulir A01, maka akan diberikan cetak surat tanda bukti verval dari Admin Sekolah, selanjutnya PTK melakukan aktivasi dengan langkah aktivasi sebagai berikut :

1. Buka website <http://padamu.siap.web.id>, kemudian pilih **AKTIVASI AKUN PTK**



Gambar 7. Aktivasi ke PADAMU

2. Isikan NUPTK dan Kode Aktivasi yang tertera pada surat tanda bukti verval, kemudian klik **LANJUT**



Gambar 8. Mengisikan NUPTK dan Kode Aktivasi



3. Isikan **NUPTK** dan **Kode Aktivasi** anda, kemudian klik **LANJUT**

Lengkapi data Login Akun Anda di bawah ini,
ALI WIRANATA
2540741642300043

saya yang bernama ALI WIRANATA
saya adalah Laki-laki
yang dilahirkan di Malang, 21 Januari 1988
saya menjadi guru di SMPN 1 KREMBUNG Kab. Probolinggo
terdaftar dengan NUPTK 2540741642300043

Username 2540741642300043 @siap.id
kombinasi Huruf besarkecil, angka dan karakter lain
Password Password Baru
ulangi Password Konfirmasi Password
jika lupa password, email ke Email alternatif

batal mendaftarkan atau Lanjut

Gambar 9. Mengisikan data diri PTK

4. Ditampilkan halaman konfirmasi isian data anda, jika sudah benar klik **SIMPAN**

Apakah data berikut ini sudah benar?
ALI WIRANATA
2540741642300043

Berikut ini Biodata Diri saya selaku Pendidik:
Saya yang bernama **ALI WIRANATA**,
saya adalah **Laki-laki** yang dilahirkan di **Malang, 28 Januari 1988**
saya menjadi guru di **SMPN 1 KREMBUNG Kab. Probolinggo** terdaftar dengan
NUPTK **2540741642300043**

Selanjutnya Data Login saya adalah sebagai berikut:
Password Akun saya ***** , jika lupa password kirim email ke **ratna@yahoo.com**

Dengan menekan tombol Lanjut, saya menyatakan bahwa data yang saya isi adalah benar,
dan saya menyetujui seluruh Syarat dan Ketentuan yang berlaku.

batal mendaftarkan langkah sebelumnya atau Simpan

Gambar 10. Konfirmasi data PTK yang diisikan

5. Lakukan login dengan password yang sudah anda isikan sebelumnya untuk melengkapi data pada layanan PADAMU untuk PTK.



V Pengisian Angket EDS

Langkah selanjutnya, Silakan melakukan beberapa langkah pengisian Angket EDS untuk melengkapinya ;

1. Langkah pertama untuk pengisian Angket EDS

Gambar 11. Form Pengisian Angket EDS dan Data Rinci

2. Setelah berhasil melakukan pengisian data Angket EDS dan Data Rinci, silakan melakukan **Cetak Hasil Isian Angket** yg sebelumnya telah dilakukan





Gambar 12. Cetak Tanda Bukti Hasil Isian Angket EDS

VI Pengisian Data Rinci

Setelah melakukan pengisian data Angket EDS, langkah selanjutnya yg harus dilakukan adalah pengisian Data Rinci (Biodata & Info Kontak).

1. Berikut form Data Rinci yg harus diisikan,
catatan : data yg diisikan mohon untuk disesuaikan dengan KK

The image shows a web form titled 'Informasi Kontak' and 'Biodata (tambahan)'. The 'Informasi Kontak' section includes fields for 'Alamat Rumah', 'Provinsi' (with dropdowns for 'List Provinsi', 'Kota / Kab', and 'List Kota/Kab'), 'Kecamatan' (with dropdowns for 'List Kecamatan', 'Kot./Desa', and 'List Kelurahan'), 'rumah berada di' (with radio buttons for 'wilayah RW' and 'wilayah Dukuh/Desa'), 'RW' (with dropdowns for 'RT' and 'Dusun'), 'Kodepos' (with a dropdown for '010' and a 'sangat penting' label), 'Telepon Rumah' (with dropdowns for 'kode' and 'No. Telepon'), 'Telepon seluler', and 'Alamat Email'. The 'Biodata (tambahan)' section includes a yellow warning box: 'Perhatikan KK Anda, saat menyesuaikan data di ke admin.', a dropdown for 'Agama Anda' (with 'Islam' selected), and radio buttons for 'Status perkawinan' (with 'Belum Menikah', 'Menikah', and 'Lainnya / Data' options). At the bottom right, there is a 'Lanjut' button.

Gambar 13. Form pengisian Data Rinci (Biodata dan Info Kontak)



- Setelah selesai melakukan pengisian Data Rinci, kemudian klik button simpan dan silakan melakukan cetak bukti pengisian Data Rinci tsb ;



VII Lampiran-Lampiran

Lampiran 1 : Formulir A01

 <p>KEMENTERIAN PENDIDIKAN DAN KEBUDAYAAN BADAN PENGEMBANGAN SUMBER DAYA MANUSIA PENDIDIKAN DAN KEBUDAYAAN DAN PENJAMINAN MUTU PENDIDIKAN Jl. Pintu 1 gd.D It.17 Senayan, Jakarta 10270, Telepon 021-57974168</p>		<p>Dokumen ini adalah formulir Resmi VerVal NUPTK periode 2013, untuk info lebih lanjut kunjungi http://padamu.kemdikbud.go.id</p>	
<p>FORMULIR VERVAL NUPTK LEVEL 1 - PERIODE 2013</p>		<p>A01 <small>KODE Formulir</small></p>	
<p>Saya yang beridentitas dan bertanda-tangan dibawah ini:</p>			
<p>A. IDENTITAS AWAL</p>			
Nama Lengkap			
NUPTK			
Sekolah Induk *)			
NPSN	Jenjang	Status	
Kecamatan	Kota/Kab.	Prov.	
<p>mengajukan pemutakhiran Data Pendidik / Tenaga Kependidikan, sesuai dengan data yang saya tulis dibawah ini:</p>			
<p>B. PEMUTAKHIRAN DATA DIRI <small>Wajib dilengkapi dan tulis dengan huruf balok</small></p>			
NIK			<small>sesuai KTP/KK</small>
Nama Lengkap			<small>sesuai akta lahir (tanpa gelar)</small>
Tempat Lahir			<small>sesuai akta lahir</small>
Tempat Lahir			<small>sesuai akta lahir</small>



KEMENTERIAN PENDIDIKAN DAN KEBUDAYAAN
PADAMU NEGERI

Pangkalan Data Penjaminan Mutu Pendidikan Negara Kesatuan Republik Indonesia
<http://padamu.siap.web.id>

Lampiran 5 : Cetak Akun Sekolah



KEMENTERIAN PENDIDIKAN DAN KEBUDAYAAN
BADAN PENGEMBANGAN SUMBER DAYA MANUSIA PENDIDIKAN
DAN KEBUDAYAAN DAN PENJAMINAN MUTU PENDIDIKAN
Jl. Pintu 1 gd.D lt.7 Serayan, Jakarta 10270, Telepon 021-57974168

Surat ini adalah dokumen resmi
Pendataan NUPTK periode 2013.
info lanjut kunjungi
<http://padamu.kemdikbud.go.id>

SURAT PEMBERITAHUAN AKSES LAYANAN
PANGKALAN DATA PENJAMINAN MUTU (PADAMU) PENDIDIKAN
BPSDMPK-PMP - KEMDIKBUD REPUBLIK INDONESIA

Sur_201305101351

Kepada yth,
Admin SIAP PADAMU NEGERI
di Sekolah SD RSBI Demo 1
Kota Demo - Demo

No Surat : 17/0585/2013
Tanggal : 15 Mei 2013
Perihal : Surat Aktifasi Akun
SIAP PADAMU NEGERI
Sifat : SANGAT RAHASIA

Dengan hormat,

Layanan SIAP PADAMU NEGERI (Pangkalan Data Penjaminan Mutu Pendidikan Negara Kesatuan Republik Indonesia) merupakan sistem transaksi online program Pemetaan Mutu Pendidikan periode 2013. Layanan ini terselenggara hasil dari kerjasama antara BPSDMPK-PMP Kemdikbud dengan PT. Telkom Indonesia (SIAP Online).

Untuk dapat mengaktifkan Layanan SIAP PADAMU NEGERI, berikut adalah informasi akun Anda:

User ID	20299981
KODE AKTIVASI	36B68245

Silakan melakukan aktifasi menggunakan informasi akun tersebut pada alamat: <http://padamu.siap.web.id>

Melalui Layanan SIAP PADAMU NEGERI ini, Anda sebagai Admin Sekolah dapat membantu pelaksanaan transaksi online program Pemetaan Mutu Pendidikan Nasional, meliputi:

1. Verifikasi dan Validasi Ulang NUPTK bagi seluruh PTK di sekolah SD RSBI Demo 1 Kota Demo - Demo.
2. Membuat dan mendistribusikan akun login seluruh sivitas akademika di sekolah SD RSBI Demo 1 Kota Demo - Demo.
3. Melengkapi Data Dasar Profil Sekolah SD RSBI Demo 1 Kota Demo - Demo.
4. Memonitor progres pengisian instrumen EDS oleh seluruh sivitas akademika di Sekolah SD RSBI Demo 1 Kota Demo - Demo.

Untuk informasi dan panduan selengkapnya dapat diakses di <http://padamu.kemdikbud.go.id>

Jika terjadi kendala, Anda dapat menghubungi Admin SIAP PADAMU LPMP setempat atau email ke padamu@kemdikbud.go.id

Jakarta, 15 Mei 2013
Hormat kami,

Admin Pusat,
BPSDMPK-PMP KEMDIKBUD 2013

* Dokumen ini dihasilkan secara otomatis dari sistem dan dimaksudkan sebagai dokumen sah



KEMENTERIAN PENDIDIKAN DAN KEBUDAYAAN
PADAMU NEGERI

Pangkalan Data Penjaminan Mutu Pendidikan Negara Kesatuan Republik Indonesia
<http://padamu.siap.web.id>

Lampiran 6 : Cetak Akun LPMP



KEMENTERIAN PENDIDIKAN DAN KEBUDAYAAN
BADAN PENGEMBANGAN SUMBER DAYA MANUSIA PENDIDIKAN
DAN KEBUDAYAAN DAN PENJAMINAN MUTU PENDIDIKAN
Jl. Pintu 1 gd.D It.7 Senayan, Jakarta 10270, Telepon 021-57974168

Surat ini adalah dokumen resmi
Pendataan NUPTK periode 2013.
Info lanjut kunjungi
<http://padamu.kemdikbud.go.id>

SURAT PEMBERITAHUAN AKSES LAYANAN
PANGKALAN DATA PENJAMINAN MUTU (PADAMU) PENDIDIKAN
BPSDMPK-PMP - KEMDIKUD REPUBLIK INDONESIA

ser_201305102127

Kepada yth,
Admin SIAP PADAMU NEGERI
di LPMP
Aceh

No Surat : 17/0585/2013
Tanggal : 11 Mei 2013
Perihal : Surat Aktifasi Akun
SIAP PADAMU NEGERI
Sifat : SANGAT RAHASIA

Dengan hormat,

Layanan SIAP PADAMU NEGERI (Pangkalan Data Penjaminan Mutu Pendidikan Negara Kesatuan Republik Indonesia) merupakan sistem transaksi online program Pemetaan Mutu Pendidikan periode 2013. Layanan ini terselenggara hasil dari kerjasama antara BPSDMPK-PMP Kemdikbud dengan PT. Telkom Indonesia (SIAP Online).

Untuk menggunakan Layanan SIAP PADAMU NEGERI, berikut adalah informasi akun Anda:

User ID	92101001
PASSWORD	7599B4

Silakan login menggunakan akun diatas, pada alamat: <http://padamu.siap.web.id>

Melalui Layanan SIAP PADAMU NEGERI ini, Anda sebagai Admin LPMP dapat membantu pelaksanaan transaksi online program Pemetaan Mutu Pendidikan Nasional, meliputi:

1. Memonitor proses Verifikasi dan Validasi Ulang NUPTK bagi seluruh PTK di wilayah provinsi Aceh.
2. Mendistribusikan akun login Admin Dinas Pendidikan di wilayah provinsi Aceh.
3. Melaksanakan proses Verifikasi dan Validasi Pengajuan NUPTK baru.
4. Memonitor proses pengisian instrumen EDS oleh seluruh sekolah dan sivitas akademiknya

Untuk informasi dan panduan selengkapnya dapat diakses di <http://padamu.kemdikbud.go.id>

Jika terjadi kendala, Anda dapat menghubungi Admin SIAP PADAMU LPMP setempat atau email ke padamu@kemdikbud.go.id

Jakarta, 11 Mei 2013
Hormat kami,

Admin Pusat,
BPSDMPK-PMP KEMDIKUD 2013

* Dokumen ini dihasilkan secara otomatis dari sistem dan dinyatakan sebagai dokumen sah



KEMENTERIAN PENDIDIKAN DAN KEBUDAYAAN
PADAMU NEGERI

Pangkalan Data Penjaminan Mutu Pendidikan Negara Kesatuan Republik Indonesia
<http://padamu.siap.web.id>

Lampiran 6 : Cetak Akun Dinas



KEMENTERIAN PENDIDIKAN DAN KEBUDAYAAN
BADAN PENGEMBANGAN SUMBER DAYA MANUSIA PENDIDIKAN
DAN KEBUDAYAAN DAN PENJAMINAN MUTU PENDIDIKAN
Jl. Pintu 1 gd.D II.7 Senayan, Jakarta 10270, Telepon 021-57974168

Surat ini adalah dokumen resmi
Pendataan NUPTK periode 2013,
info lanjut kunjungi
<http://padamu.kemdikbud.go.id>

SURAT PEMBERITAHUAN AKSES LAYANAN
PANGKALAN DATA PENJAMINAN MUTU (PADAMU) PENDIDIKAN
BPSDMPK-PMP - KEMDIKBUD REPUBLIK INDONESIA

ser. 201305102128

Kepada yth,
Admin SIAP PADAMU NEGERI
di Dinas Pendidikan
Kab. Aceh Besar - Aceh

No Surat : 17/0585/2013
Tanggal : 11 Mei 2013
Perihal : Surat Aktifasi Akun
SIAP PADAMU NEGERI
Sifat : SANGAT RAHASIA

Dengan hormat,

Layanan SIAP PADAMU NEGERI (Pangkalan Data Penjaminan Mutu Pendidikan Negara Kesatuan Republik Indonesia) merupakan sistem transaksi online program Pemetaan Mutu Pendidikan periode 2013. Layanan ini terselenggara hasil dari kerjasama antara BPSDMPK-PMP Kemdikbud dengan PT. Telkom Indonesia (SIAP Online).

Untuk menggunakan Layanan SIAP PADAMU NEGERI, berikut adalah informasi akun Anda:

User ID	91101001
PASSWORD	3D62C8

Silakan login menggunakan akun diatas, pada alamat: <http://padamu.siap.web.id>

Melalui Layanan SIAP PADAMU NEGERI ini, Anda sebagai Admin Dinas Pendidikan dapat membantu pelaksanaan transaksi online program Pemetaan Mutu Pendidikan Nasional, meliputi:

1. Verifikasi dan Validasi Ulang NUPTK bagi seluruh PTK di wilayah Dinas Pendidikan Kab. Aceh Besar - Aceh.
2. Mendistribusikan akun login Admin Sekolah dan Operator Kecamatan di wilayah Dinas Pendidikan Kab. Aceh Besar - Aceh.
3. Melayani proses pengajuan NUPTK baru.
4. Memonitor progres pengisian instrumen EDS oleh seluruh sekolah dan sivitas akademiknya.

Untuk informasi dan panduan selengkapnya dapat diakses di <http://padamu.kemdikbud.go.id>

Jika terjadi kendala, Anda dapat menghubungi Admin SIAP PADAMU LPMP setempat atau email ke padamu@kemdikbud.go.id

Jakarta, 11 Mei 2013
Hormat kami,

Admin Pusat,
BPSDMPK-PMP KEMDIKBUD 2013

* Dokumen ini dihasilkan secara otomatis dari sistem dan dipaparkan sebagai dokumen sah